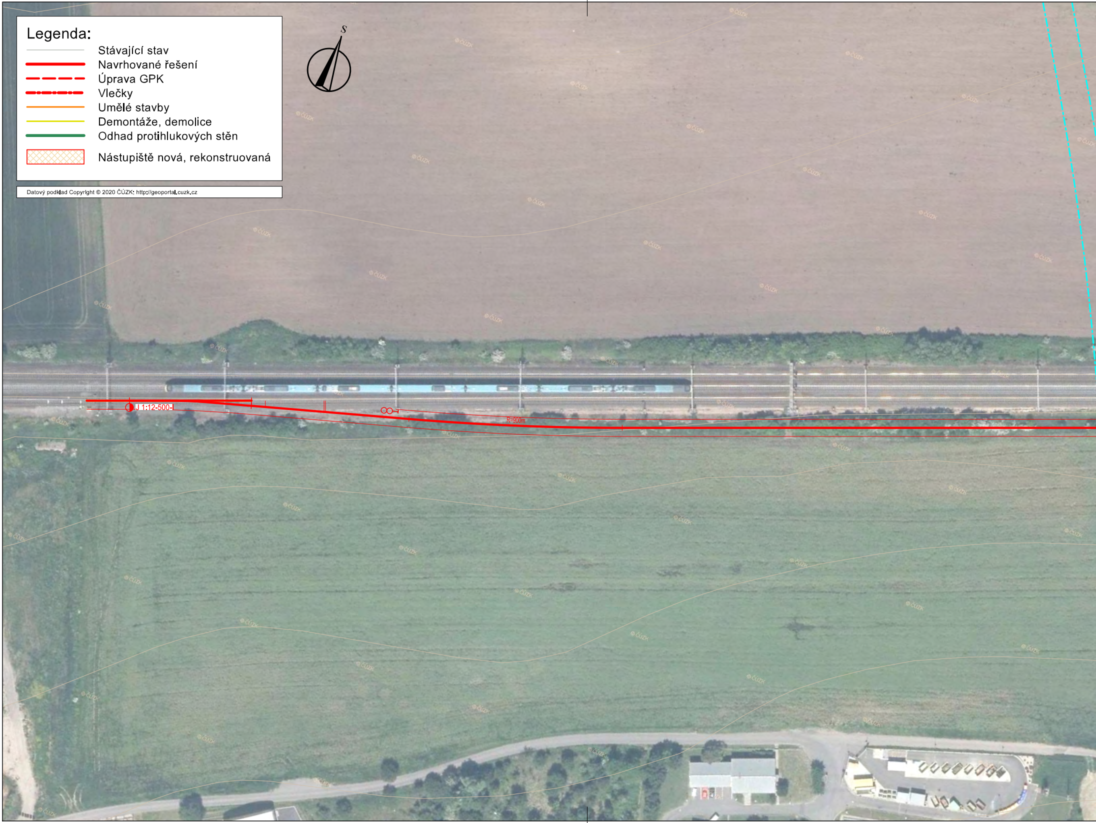
Legenda:
Stávající stav
Navrhované řešení
Úprava GPK
Vlečky
Umělé stavby
Demontáže, demolice
Odhad protihlukových stěn
Nástupiště nová, rekonstruovaná
S
J 1:12-500-I
R=900m

Datový podklad Copyright © 2020 ČÚZK; http://geoportal.cuzk.cz

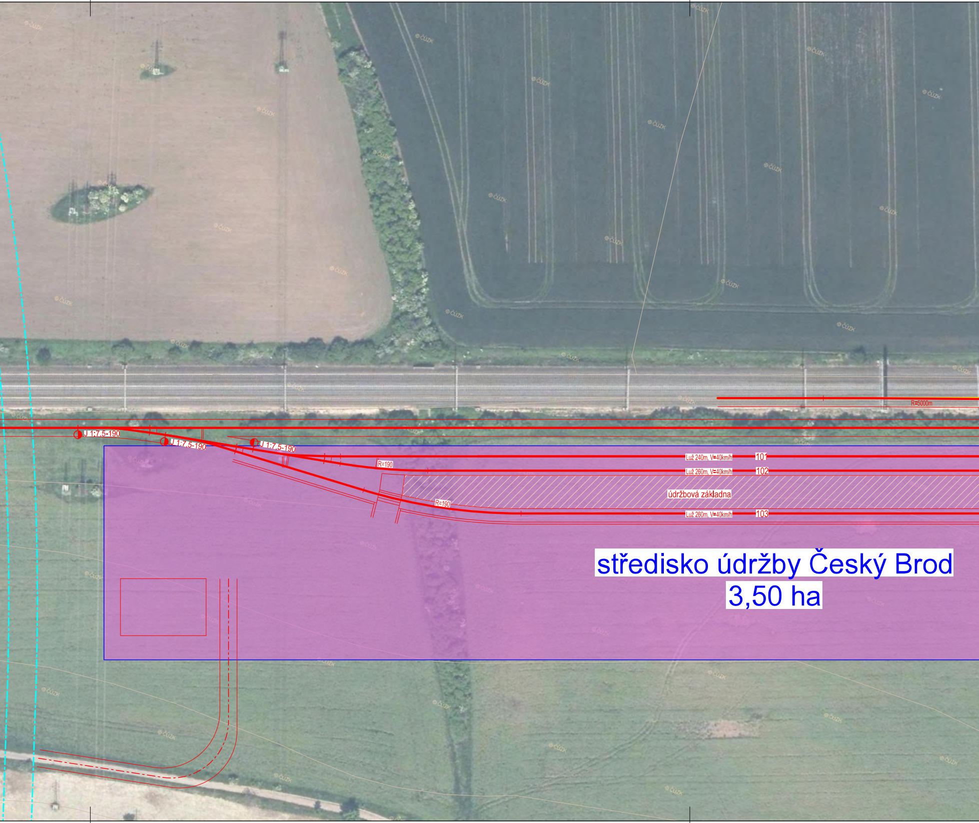
J 1:7,5-190
J 1:7,5-190
J 1:7,5-190
R=5000m
R=190
R=190
Luž 240m, V=40km/h
101
Luž 260m, V=40km/h
102
údržbová základna
Luž 260m, V=40km/h
103
středisko údržby Český Brod
3,50 ha
© ČÚZK

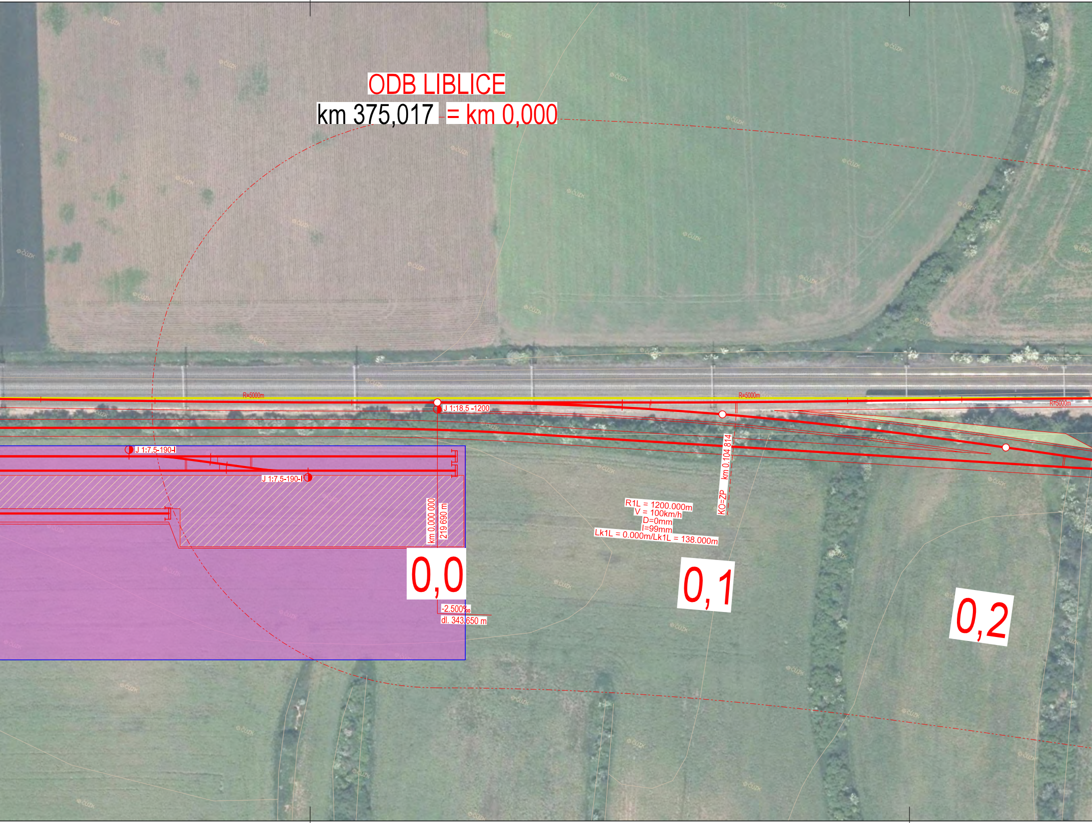
ODB LIBLICE
km 375,017 = km 0,000
R=5000m
R=5000m
R=5000m
J 1:18,5 -1200
J 1:7,5-190-I
J 1:7,5-190-I
km 0.000 000
219 690 m
0,0
-2.500‰
dl. 343.650 m
R1L = 1200.000m
V = 100km/h
D=0mm
I=99mm
Lk1L = 0.000m/Lk1L = 138.000m
km 0.104 814
KO=ZP
0,1
0,2

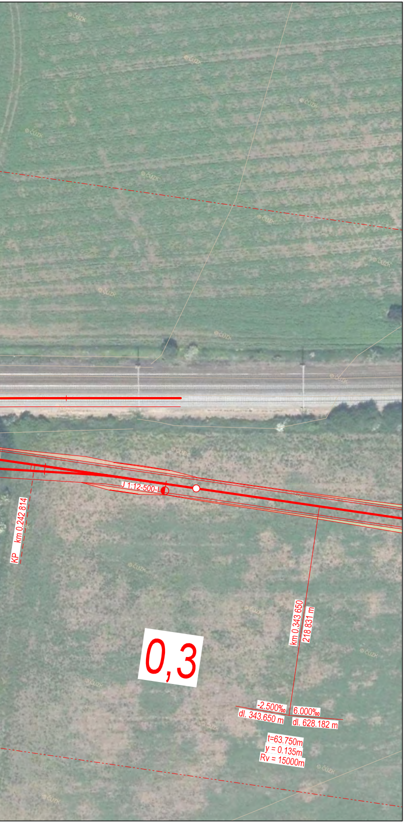
©ČÚZK
J 1:12-500-L
KP km 0.242 814
km 0.343 650
218.831 m
0,3
-2.500‰
dl. 343.650 m
6.000‰
dl. 628.182 m
t=63.750m
y = 0.135m
Rv = 15000m

Studie proveditelnosti vysokorychlostní trati

# Praha - Brno - Břeclav

VÝŠKOVÝ SYSTÉM Bpv SOUŘADNICOVÝ SYSTÉM S-JTSK

| *Číslo změny:* | *Obsah změny:* | *Datum změny:* |
|---|---|---|
| 01 | - | - |
| 02 | - | - |
| 03 | - | - |

*Investor:*
**SPRÁVA ŽELEZNIC**
Správa železnic, státní organizace
Dlážděná 1003/7
110 00 Praha 1

*Objednatel:*
**SPRÁVA ŽELEZNIC**
Správa železnic, státní organizace
Dlážděná 1003/7
110 00 Praha 1

*Společnost "SP + SEU_VRT Praha - Brno - Břeclav_SP", Správce a Společník 1:*
SUDOP PRAHA a.s.
Olšanská 1a, 130 80 Praha 3
tel.: +420 267 094 111
e-mail: praha@sudop.cz

*Hlavní inženýr projektu:*
ING. MARTIN VACHTL

*Garant profese:*
-

*Společnost "SP + SEU_VRT Praha - Brno - Břeclav_SP", Společník 2:*
SUDOP EU a.s.
Olšanská 1a, 130 80 Praha 3
tel.: +420 267 094 111
e-mail: info@sudopeu.cz

*Zpracovatel části:*
SUDOP PRAHA a.s.
Olšanská 1a, 130 80 Praha 3
tel.: +420 267 094 111
e-mail: praha@sudop.cz

| *Vedoucí střediska:* | *Odpovědný projektant SO, IO, PS:* | *Vypracoval:* | *Kontroloval:* |
|---|---|---|---|
| ING. ANDREA PLIŠKOVÁ | ING. MARTIN VACHTL | JAN HETZER | ING. MATĚJ MAREŠ |

*Název akce:*
**Studie proveditelnosti vysokorychlostní trati**
**Praha - Brno - Břeclav**

*Číslo smlouvy:* 17-320.205

*Projektový stupeň:* Studie proveditelnosti

*Část:*
B Výkresová část

*Datum:* 12/2020

*Číslo části:* B

*Název přílohy:*
**Situace; varianta SK4 + PK-4;**
**ODB LIBLICE**

*Měřítko:* 1:1 000

*Počet formátů:* 7 x A4

*Číslo přílohy:* **B.8.1.12**

DOKUMENT LZE UŽÍVAT POUZE VE SMYSLU PŘÍSLUŠNÉ SMLOUVY O DÍLO. ŽÁDNÁ JEHO ČÁST NEMŮŽE BÝT DLE ZÁKONA č.121/2000 Sb. KOPÍROVÁNA NEBO JINÝM ZPŮSOBEM ROZŠIŘOVÁNA BEZ SOUHLASU SUDOP PRAHA a.s.